Connecting your world.

Volle Leistung:
Business Mobil Handy-Tarife

Mehr mobile Power für die ganze Familie!

Ein Angebot für alle Mitarbeitenden der öffentlichen Hand

Ihre Vorteile:

- 20 % Rabatt auf den monatlichen Grundpreis
- Kein Bereitstellungspreis
- Attraktive Inklusivleistungen
- Mehr Karten, mehr sparen
- Mobilfunk mit Festnetz kombinieren

Komfortabel mobil telefonieren und surfen

Mit Tarifen, die perfekt zum Alltag passen

Unsere Mobilfunk-Tarife gibt's mit viel Datenvolumen, Allnet Flat für Telefonie und SMS in alle deutschen Netze, tollen Inklusiv-Services, exklusiven Rabatten und natürlich auch mit einer großen Auswahl an aktuellen Handys.
Das alles erhalten Sie übrigens ganz ohne Bereitstellungspreis!

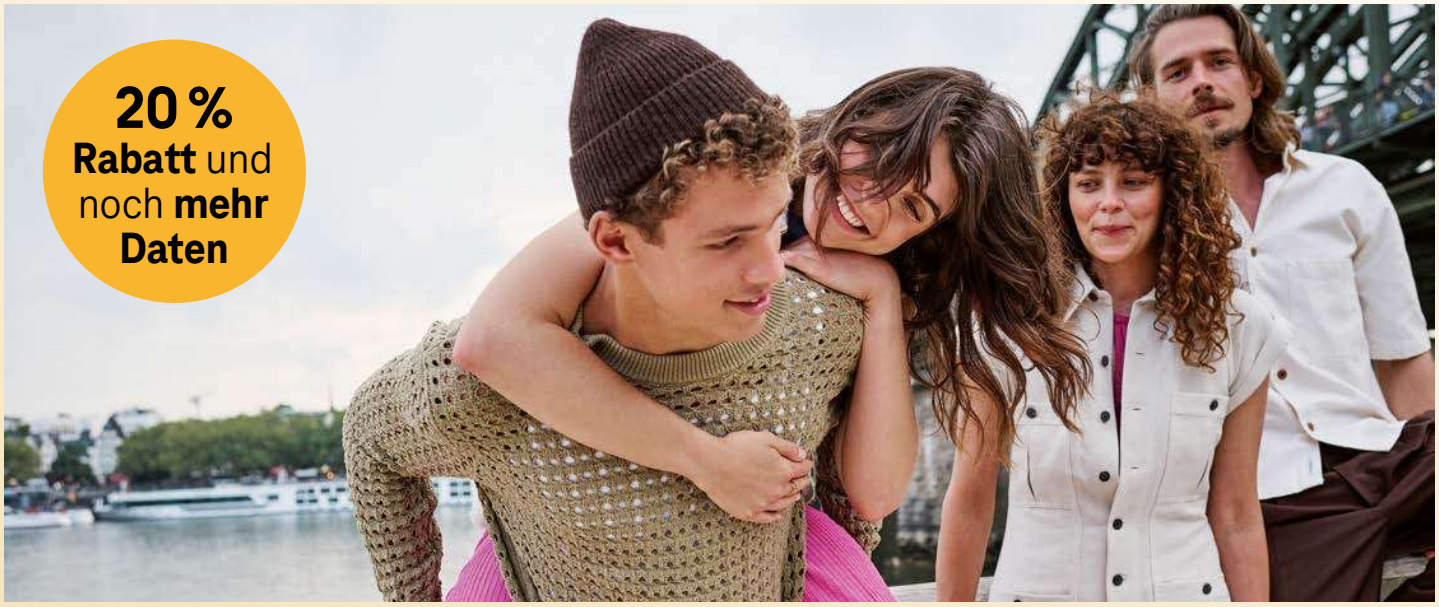

Business Mobil XL Plus

OHNE LIMIT

- Unbegrenztes Highspeed-Volumen mtl., LTE Max und 5G[1]
- Full-Flat in die EU und weitere Länder[2]

Business Mobil L

80 GB + 12 GB*

- Highspeed-Volumen mtl., LTE Max und 5G[1]
- 120 Minuten in die EU und weitere Länder[3]
- 2 x MultiSIM[4]

Business Mobil M

40 GB + 12 GB*

- Highspeed-Volumen mtl., LTE Max und 5G[1]
- 60 Minuten in die EU und weitere Länder[3]
- 1 x MultiSIM[4]

Business Mobil S

20 GB + 12 GB*

- Highspeed-Volumen mtl., LTE Max und 5G[1]
- 30 Minuten in die EU und weitere Länder[3]
- 1 x MultiSIM**,[4]

IN JEDEM TARIF VON S BIS XL PLUS MIT DABEI
Telefonie- und SMS-Flat in alle dt. Netze; EU-Roaming inkl. Schweiz und Großbritannien[5]; WLAN Call; HotSpot Flat[6] und Business Service[7]

XL Plus	L	M	S
ohne Handy	ohne Handy	ohne Handy	ohne Handy
statt ~~87,95 €~~	statt ~~62,95 €~~	statt ~~52,95 €~~	statt ~~41,95 €~~
nur 70,36 € mtl.[8]	nur 50,36 € mtl.[9]	nur 42,36 € mtl.[10]	nur 33,56 € mtl.[11]
	mit Handy statt ~~72,95 €~~ nur 58,36 € mtl.[9]	mit Handy statt ~~62,95 €~~ nur 50,36 € mtl.[10]	mit Handy statt ~~51,95 €~~ nur 41,56 € mtl.[11]
mit Top-Handy statt ~~107,95 €~~ nur 86,36 € mtl.[8]	mit Top-Handy statt ~~82,95 €~~ nur 66,36 € mtl.[9]	mit Top-Handy statt ~~72,95 €~~ nur 58,36 € mtl.[10]	mit Top-Handy statt ~~61,95 €~~ nur 49,56 € mtl.[11]
mit Premium-Handy statt ~~117,95 €~~ nur 94,37 € mtl.[8]	mit Premium-Handy statt ~~92,95 €~~ nur 74,36 € mtl.[9]	mit Premium-Handy statt ~~82,95 €~~ nur 66,36 € mtl.[10]	

* Bei Buchungen können Neukunden und Bestandskunden in den Tarifen Business Mobil S, M und L die Option DataPlus 12 GB auf ihren Hauptvertrag kostenlos dazubuchen. Gilt auch für Bestandskunden bei Vertragsverlängerung in die aktuellen Business Mobil Tarife.
** Bei Buchung der 1. MultiSIM muss die Option MultiSIM Vorteil S gebucht werden.

Für Sie und Ihre Familie: Zusatzkarten!

Mit den gleichen Leistungen wie im Business Mobil Tarif*

Dieser Bonus lohnt sich: Pro bestehendem Business Mobil S bis XL Plus Tarif können Sie **bis zu 5 Zusatzkarten** im Tarif **Business Card**[12] mit eigener Rufnummer bestellen – mit dem gleichen Datenvolumen und den gleichen Leistungen* der Hauptkarte. Zusatzkarten sind in den Tarifen Business Card S[13], M[14] und L[15] buchbar, Voraussetzung ist die Tarifgröße Ihres Hauptvertrags. **Ihr Vorteil: Sie erhalten eine Rechnung für alle Karten, haben weniger Aufwand und behalten immer alle Kosten im Blick.** Business Cards gibt es auch in den Tarifvarianten „mit Handy“ und „mit Top-Handy“. **Wir informieren Sie gern.**

Bis zu 2 Zusatzkarten

im Tarif: Business Card ohne Handy

1. Zusatzkarte 19,95 € mtl.
2. Zusatzkarte 9,95 € mtl.

Ab 3 Zusatzkarten

im Tarif: Business Card ohne Handy

1. Zusatzkarte 17,73 € mtl.
2. Zusatzkarte 8,84 € mtl.
3. Zusatzkarte 8,84 € mtl.

Weitere Vorteile

MultiSIM[4]

Sie können diesen Vertrag um bis zu 10 zusätzliche SIM-Karten erweitern, bei gleichzeitiger Nutzung von Laptop, Smartwatch und Tablet. Das Inklusiv-Datenvolumen ist flexibel für alle Endgeräte nutzbar.

- Kostenfrei im Business Mobil S und Business Mobil M eine MultiSIM, im Business Mobil L zwei MultiSIM – jede weitere MultiSIM kostet 2,48 € mtl.
- Im Business Mobil XL Plus Tarif kostet jede MultiSIM 29,95 € mtl.
- Bei der Business Card S kostet jede MultiSIM 4,95 € mtl. Bei der Business Card M ist die 1. MultiSIM kostenfrei, jede weitere kostet 4,95 € mtl. Bei der Business Card L sind zwei MultiSIM kostenfrei, jede weitere kostet 4,95 € mtl.

Günstig von Deutschland ins Ausland telefonieren

International 50[16]

Auch über Grenzen hinweg in Verbindung bleiben. Mit der Option International 50 kein Problem: mit 50 monatlichen Inklusivminuten einfach von Deutschland in die Ländergruppen 1 und 2 telefonieren.

Business Mobil S und M statt ~~4,95 €~~ nur **0 €** mtl.

Country Flat 1 Plus[4]

Mit der Country Flat 1 Plus telefonieren Sie unbegrenzt ins Festnetz und zu Mobilfunk-Anschlüssen in den USA, Kanada, Neuseeland, Australien und der EU inklusive Schweiz und Großbritannien (Ländergruppe 1).

Business Mobil S und M statt ~~19,95 €~~ nur **9,98 €** mtl.

Business Mobil L statt ~~19,95 €~~ nur **0 €** mtl.

* Kostenlose MultiSIM im Tarif Business Card S (ohne Handy, mit Handy, mit Top-Handy) nicht enthalten.

Im Flugzeug europaweit online sein

HotSpot Inflight Europa Flat[17]

Surfen Sie auf ausgewählten europäischen Kurzstrecken von Lufthansa, Austrian Airlines und Eurowings kostenlos per WLAN! Die Option muss mindestens 24 Std. vor der Nutzung im Flugzeug gebucht werden.

Business Mobil XL Plus, Business Mobil L und Business Card L nur **0 €** mtl.[17]

Festnetz und Mobilfunk kombinieren und Vorteile sichern – MagentaEINS Business Vorteil: weiterhin aktiv buchen!

SIE KOMBINIEREN

Festnetz und Mobilfunk

SIE ERHALTEN

5,95 € Rabatt monatlich auf Ihren Hauptvertrag im Business Mobil Tarif

+

Flatrate vom Festnetz in alle deutschen Mobilfunknetze

Bei Handys und Tablets clever sparen

Connecting your world.

Exklusive Preisvorteile auf alle Handys und Tablets:
Beachten Sie unsere aktuellen Aktionsangebote
für Bestands- und Neukunden!

Für Sie und Ihre Familie

Wir beraten Sie gerne!

Online-Shop für Mitarbeitende: mitarbeiterangebote.telekom.de
Service-Hotline für Mitarbeitende: 0800 3300 34531
E-Mail: rv-mitarbeiterangebote.gk@telekom.de
Deutschlandweit in allen Telekom Shops: www.telekom.de/terminvereinbarung
Nennen Sie bitte bei allen Kontakten Ihre Vorteilsnummer: MA053/MA177/HE135
Newsletter-Anmeldung: Mitarbeiterangebote_public@telekom.de

Die dargestellten Preise inklusive 19 % MwSt. Der Flyer ist gültig bis zum 31.01.2025. Änderungen und Irrtümer vorbehalten. Der Bereitstellungspreis von 29,95 € entfällt für die Business Mobil Tarife sowie für die Business Cards. **1)** Maximal verfügbare LTE-Geschwindigkeit von bis zu 300 MBit/s im Download und 50 MBit/s im Upload ist u. a. abhängig vom Endgerätetyp und Netzausbaugebiet. 5G ist deutschlandweit bereits an vielen Standorten verfügbar. Infos unter www.telekom.de/netzausbau. **2)** Flatrate ins Festnetz und Mobilfunknetz in den USA, in Kanada, Australien und Westeuropa (Ländergruppe 1). **3)** Minutenbudgets in den Tarifen S bis L für abgehende Gespräche von Deutschland ins Festnetz und Mobilfunknetz in den USA, Kanada, Neuseeland, Australien und der EU inkl. Schweiz und Großbritannien. **4)** MultiSIM ist in allen Business Mobil und Business Card Tarifen buchbar. Im Tarif Business Mobil S und im Tarif Business Mobil M ist die erste MultiSIM kostenfrei, jede weitere Karte kostet 2,48 € mtl. Im Tarif Business Mobil S ist für die Nutzung der kostenlosen MultiSIM die Option MultiSIM Vorteil S erforderlich. Im Tarif Business Mobil L sind zwei MultiSIM kostenlos, jede weitere Karte kostet 2,48 € mtl. Im Tarif Business Mobil XL Plus kostet jede MultiSIM 29,95 € mtl. Bei reiner Smartwatch-Nutzung mit dem zubuchbaren MultiSIM XL Plus Smartwatch-Vorteil ist der Preis 4,95 € mtl. Im Tarif Business Card S kostet jede MultiSIM 4,95 € mtl. und im Tarif Business Card M ist die erste MultiSIM kostenfrei, jede weitere Karte kostet 4,95 € mtl. Im Tarif Business Card L sind zwei MultiSIM kostenlos, jede weitere Karte kostet 4,95 € mtl. Beim Laufzeitvertrag sind maximal 10 MultiSIM buchbar. Mit der Option MultiSIM können die Leistungen des Mobilfunk-Vertrags und der Mobilfunk-Rufnummer gleichzeitig mit mehreren Mobilfunk-Geräten genutzt werden. SMS- und MMS-Dienste sind grundsätzlich mit jeder MultiSIM-Karte/eSIM-Profil möglich, können jedoch immer nur von einer Karte/eSIM-Profil genutzt werden. Von max. 10 MultiSIM-Karten können max. 5 MultiSIM-Karten klingeln. Die Nutzung von MultiSIM im Rahmen von Telemetrie-Anwendungen ist nicht zulässig und wird nicht unterstützt. **5)** Tarif beinhaltet Roaming in der EU, in der Schweiz und Großbritannien mit der Option Standard-Roaming. In der EU ist Roaming für vorübergehende Reisen mit angemessener Nutzung enthalten. In der Schweiz und Großbritannien darf die Nutzung eine angemessene Nutzung (1.000 Minuten und 1.000 SMS pro Monat sowie ein monatliches Datenvolumen in Höhe des jeweiligen Inlandsvolumens vor Bandbreitenbeschränkung) nicht überschreiten. **6)** Die HotSpot Flatrate gilt für die Nutzung an inländischen HotSpots der Telekom Deutschland GmbH. **7)** Für Kunden mit den Tarifen Business Mobil S bis XL Plus sind die Serviceleistungen Ersatzkarte, Rufnummernänderung und telefonische PUK-Auskunft kostenlos. **8)** Monatlicher Grundpreis 70,36 € (ohne Handy), 86,36 € (mit Top-Handy) und 94,37 € (mit Premium-Handy). Mindestvertragslaufzeit 24 Monate. Im monatlichen Grundpreis sind eine Telefon- und eine SMS-Flatrate in alle dt. Netze sowie eine Daten-Flat mit unbegrenztem LTE-Highspeed- oder 5G-Datenvolumen in Deutschland enthalten. Die HotSpot Flatrate gilt für die Nutzung an inländischen HotSpots der Telekom Deutschland GmbH. Zudem beinhaltet der Tarif Roaming mit bis zu 40 GB pro Monat in der EU, in der Schweiz und Großbritannien mit der Option Standard-Roaming. **9)** Monatlicher Grundpreis 50,36 € (ohne Handy), 58,36 € (mit Handy), 66,36 € (mit Top-Handy) und 74,36 € (mit Premium-Handy). Mindestvertragslaufzeit 24 Monate. Im monatlichen Grundpreis sind eine Telefon- und eine SMS-Flatrate in alle dt. Netze enthalten. Ab einem Datenvolumen von 80 GB wird die Bandbreite im jeweiligen Monat auf max. 64 KBit/s (Download) und 16 KBit/s (Upload) beschränkt. Im Tarif sind 120 Inklusivminuten für Gespräche von Deutschland ins Ausland (Ländergruppe 1) enthalten. **10)** Monatlicher Grundpreis 42,36 € (ohne Handy), 50,36 € (mit Handy), 58,36 € (mit Top-Handy) und 66,36 € (mit Premium-Handy). Mindestvertragslaufzeit 24 Monate. Im monatlichen Grundpreis sind eine Telefon- und eine SMS-Flatrate in alle dt. Netze enthalten. Ab einem Datenvolumen von 40 GB wird die Bandbreite im jeweiligen Monat auf max. 64 KBit/s (Download) und 16 KBit/s (Upload) beschränkt. **11)** Monatlicher Grundpreis 33,56 € (ohne Handy), 41,56 € (mit Handy) und 49,56 € (mit Top-Handy). Mindestvertragslaufzeit 24 Monate. Im monatlichen Grundpreis sind eine Telefon- und eine SMS-Flatrate in alle dt. Netze enthalten. Ab einem Datenvolumen von 20 GB wird die Bandbreite im jeweiligen Monat auf max. 64 KBit/s (Download) und 16 KBit/s (Upload) beschränkt. One Number und Business VoiceMail können kostenlos zugebucht werden. **12)** Pro bestehendem Business Mobil S bis XL Plus Tarif (3. Gen.) dürfen max. 5 Zusatzkarten zugebucht werden. Zusatzkarten sind nur in den Tarifen Business Card S bis L buchbar. Der Preisvorteil gilt für die Dauer der Mindestvertragslaufzeit von 24 Monaten, maximal jedoch für 60 Monate. Gültig im Neugeschäft oder mit Vertragsverlängerung (nach Ende der Mindestvertragslaufzeit). **13)** Voraussetzung für die Business Card S ist ein bestehender Business Mobil S Tarif (3. Gen.). Ab dem 61. Monat zahlen Sie dann 37,76 € mtl. (ohne Handy). Jede MultiSIM kostet 4,95 € mtl. **14)** Voraussetzung für die Business Card M ist ein bestehender Business Mobil M bis XL Plus Tarif (3. Gen.). Ab dem 61. Monat zahlen Sie dann 46,76 € mtl. (ohne Handy). Eine MultiSIM ist inklusive, jede weitere Karte kostet 4,95 € mtl.. **15)** Voraussetzung für die Business Card L ist ein bestehender Business Mobil L bis XL Plus Tarif (3. Gen.). Ab dem 61. Monat zahlen Sie dann 56,66 € mtl. Zwei MultiSIM sind inklusive, jede weitere Karte kostet 4,95 € mtl. **16)** Ländergruppe 1: Andorra, Australien, Belgien, Bulgarien, Dänemark, Estland, Finnland, Frankreich, Französisch-Guayana, Gibraltar, Griechenland, Großbritannien, Guadeloupe, Irland, Island, Isle of Man, Italien, Kanalinseln, Kanada, Kroatien, Lettland, Liechtenstein, Litauen, Luxemburg, Malta, Martinique, Mayotte, Monaco, Neuseeland, Niederlande, Nordirland, Norwegen, Österreich, Polen, Portugal, Réunion, Rumänien, Saint Barthélemy, Saint Martin, San Marino, Schweden, Schweiz, Slowakei, Slowenien, Spanien, Tschechische Republik, Ungarn, USA, Vatikan, Zypern (nur für Verbindungen über die Ländervorwahl 00357). Ländergruppe 2: Albanien, Amerikanische Jungferninseln, Argentinien, Bosnien-Herzegowina, Brasilien, Chile, China, Färöer, Georgien, Hongkong, Indien, Indonesien, Iran, Israel, Japan, Kasachstan, Kirgisien, Kosovo, Malaysia, Mazedonien, Mexiko, Moldawien, Philippinen, Puerto Rico, Russland, Serbien und Montenegro, Singapur, Südafrika, Taiwan, Türkei, Ukraine, Venezuela. **17)** Kostenfrei im Tarif Business Mobil XL Plus und Business Mobil L sowie Business Card L. Beim Business Mobil M und Business Card M kostet die Option 11,90 € mtl. Im Tarif Business Mobil S kann die Option nicht gebucht werden. Einwahl und Start einer Inflight Hotspot Session sind erst möglich, wenn das Flugzeug die Reiseflughöhe erreicht hat: Buchung und Hotspot Zugang kann über die Portale oder die Apps der jeweiligen Fluggesellschaften: Lufthansa & Austrian Airlines FlyNet und Eurowings über WingsConnect aktiviert werden. Ein Angebot von: Telekom Deutschland GmbH, Landgrabenweg 151, 53227 Bonn

Stand 08/2024 | Änderungen und Irrtümer vorbehalten | X